ERCİYES ÜNİVERSİTESİ FEN BİLİMLER ENSTİTÜSÜ
DANIŞMAN ATAMA SÜREÇ ŞEMASI

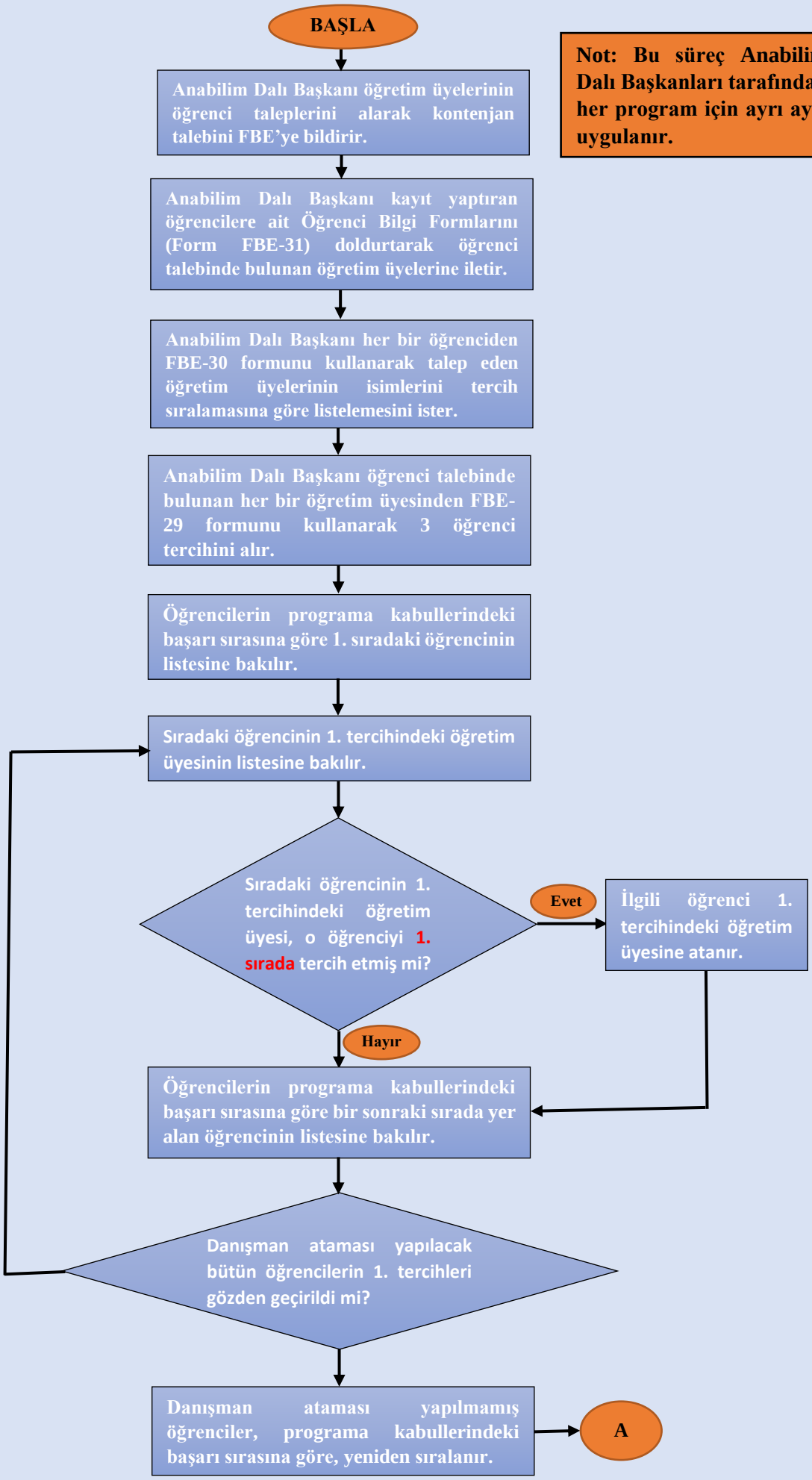

Not: Bu süreç Anabilim Dalı Başkanları tarafından her program için ayrı ayrı uygulanır.

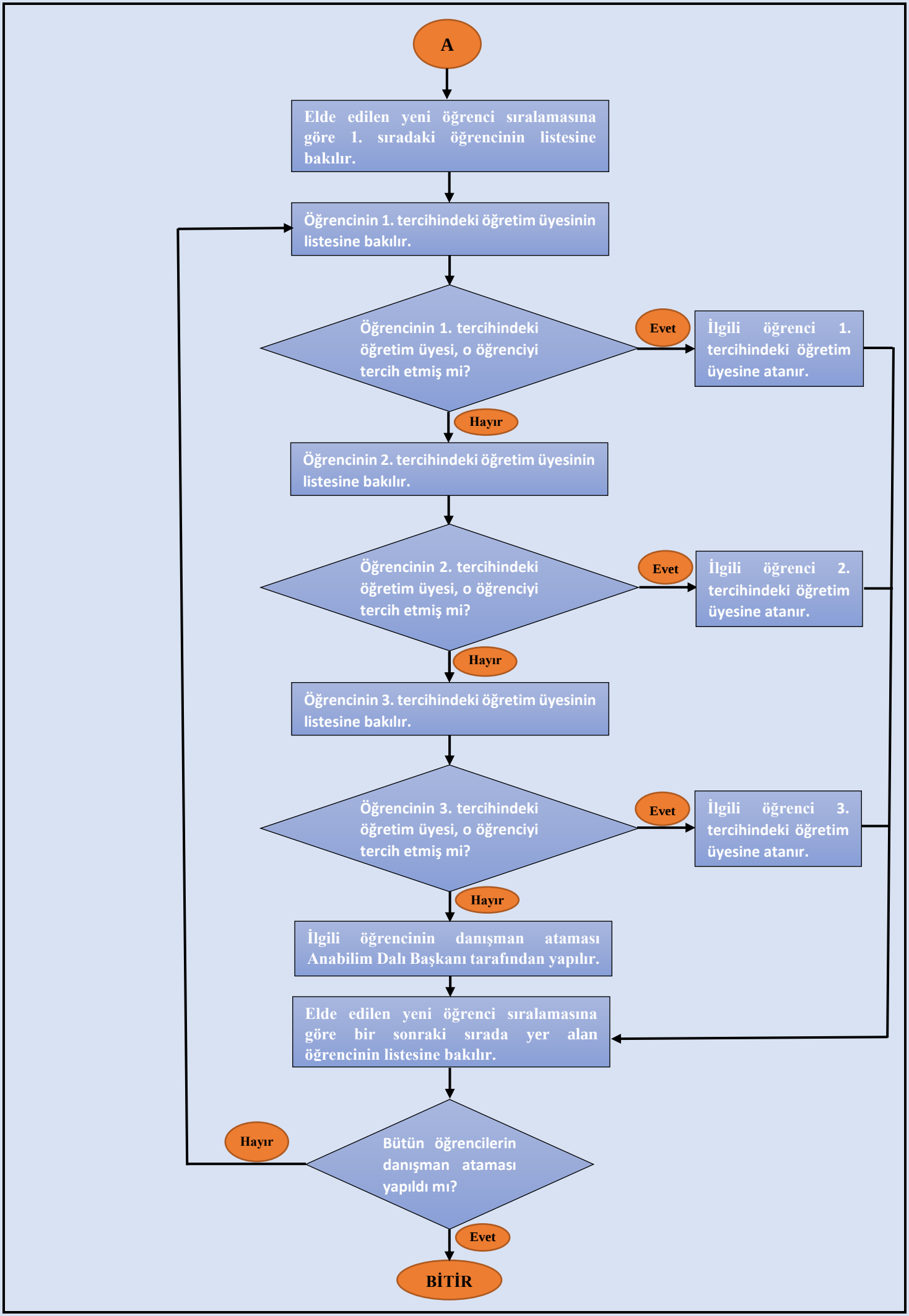
A
Elde edilen yeni öğrenci sıralamasına göre 1. sıradaki öğrencinin listesine bakılır.
Öğrencinin 1. tercihindeki öğretim üyesinin listesine bakılır.
Öğrencinin 1. tercihindeki öğretim üyesi, o öğrenciyi tercih etmiş mi?
Evet
İlgili öğrenci 1. tercihindeki öğretim üyesine atanır.
Hayır
Öğrencinin 2. tercihindeki öğretim üyesinin listesine bakılır.
Öğrencinin 2. tercihindeki öğretim üyesi, o öğrenciyi tercih etmiş mi?
Evet
İlgili öğrenci 2. tercihindeki öğretim üyesine atanır.
Hayır
Öğrencinin 3. tercihindeki öğretim üyesinin listesine bakılır.
Öğrencinin 3. tercihindeki öğretim üyesi, o öğrenciyi tercih etmiş mi?
Evet
İlgili öğrenci 3. tercihindeki öğretim üyesine atanır.
Hayır
İlgili öğrencinin danışman ataması Anabilim Dalı Başkanı tarafından yapılır.
Elde edilen yeni öğrenci sıralamasına göre bir sonraki sırada yer alan öğrencinin listesine bakılır.
Hayır
Bütün öğrencilerin danışman ataması yapıldı mı?
Evet
BİTİR