FEN BİLİMLERİ ENSTİTÜSÜ
YÜKSEK LİSANS SÜREÇ ŞEMASI

Programın Kapsamı

- Öğrenci ders döneminde en az 8 ders (Bilimsel Araştırma ve Etik dahil) + Seminer + Tez Danışmanlığı 1 + Tez Danışmanlığı 2 almış olmalıdır.
- Öğrenci bir dönem için en çok 45 AKTS ders seçebilir.
- Ders dönemini başarılı bir şekilde tamamlayarak 60 AKTS (Seminer ve Tez Danışmanlığı 1,2 hariç) alınmalıdır. Bilimsel Araştırma ve Etik, Seminer, Tez Danışmanlığı-1 ve Tez Danışmanlığı-2 dersleri alınması gereken zorunlu derslerdir.
- Tezli yüksek lisans öğrencisinin alacağı derslerin en çok iki tanesi, lisans öğrenimi sırasında alınmamış olması koşuluyla, diğer yükseköğretim kurumlarında verilmekte olan lisans veya lisansüstü derslerinden de seçilebilir.
- Ayrıca, danışmanın onayı ile Üniversite içindeki başka lisans ve lisansüstü programlardan da ders seçilebilir.
- Öğrenciler, kayıtlı oldukları anabilim dalı dışında Üniversitenin farklı enstitü ve anabilim dallarından en fazla iki ders alabilir.
- Başka bir programdan ve başka bir yükseköğretim kurumundan alınacak AKTS toplamı 30'u geçemez.

Programın Süresi

- Tezli yüksek lisans programında asgari öğrenim süresi 4 yarıyıl, azami öğrenim süresi ise 6 yarıyıldır.
- Öğrenci dördüncü yarıyıl sonunda bir dersin bilimsel araştırma teknikleri ile araştırma ve yayın etiği konularını içermesi şartıyla, en az 60 AKTS'den oluşan en az 8 ders ile birlikte seminer ve tez danışmanlığı derslerini başarı ile tamamlayamadığı takdirde kaydı silinir.
- Tezli yüksek lisans programını bilimsel hazırlık programı hariç, dört yarıyıl içinde başarı ile tamamlayamayanlar, yüksek lisans yönetmeliğinde belirtilen koşullara göre ilgili döneme ait öğrenci katkı payı veya öğrenim ücretlerini ödemek koşulu ile 2 yarıyıl daha öğrenimlerine devam etmek için kayıt yaptırabilir.

Danışman Ataması

- Tez danışmanı; öğrencinin tercihleri, öğrencinin bağlı bulunduğu anabilim/anasanat dalı kurulunun görüşü alınarak ilgili anabilim/anasanat dalı başkanlığının önerisi ve enstitü yönetim kurulu kararı ile öncelikli olarak öğrencinin kayıtlı olduğu anabilim/anasanat dalı öğretim üyeleri arasından atanır.
- Birinci, ikinci, üçüncü ve dördüncü derece akrabalar, öğrenciye danışman olarak atanamaz.
- Zorunlu hâllerde tez danışmanı atanıncaya kadar görevi geçici olarak enstitü anabilim/anasanat dalı başkanı yürütür.
- Yüksek lisans, doktora ve sanatta yeterlik öğrencilerine öğrencinin enstitüye kayıt olduğu dönemin başından itibaren tez danışmanı ataması yapılır.
- Gerekli hallerde öğrencinin başvurusu ve/veya tez danışmanının önerisi, anabilim/anasanat dalı başkanlığının teklifi ve enstitü yönetim kurulunun kararıyla tez danışmanı değişikliği yapılabilir.
- Tez çalışmasının niteliğinin birden fazla tez danışmanı gerektirdiği durumlarda, birinci danışmanın gerekçeli raporu, anabilim/anasanat dalı başkanlığının önerisi ve enstitü yönetim kurulunun kararı ile ikinci tez danışmanı atanabilir.

• 1. Danışmanın Atanması
Form: FBE - 1
* Öğrenci ve Danışman imzası ile Ana Bilim Dalı Enstitüye gönderir.

• 2. Danışmanın Atanması
Form: FBE - 2
* Öğrenci ve Danışman imzası ile Ana Bilim Dalı Enstitüye gönderir.

• Danışman Değişikliği
Form: FBE - 3
* Öğrenci, eski ve yeni Danışman imzası ile Ana Bilim Dalı Enstitüye gönderir.

Yüksek Lisans Tez Konusunun Belirlenmesi

- Ders dönemini başarıyla tamamlayan öğrencinin tez konusu ve tez yazım kurallarına uygun şekilde hazırlanmış tez önerisi, ders dönemini izleyen yarıyılın ders kayıt tarihinden en az bir hafta önce tez danışmanı tarafından anabilim/anasanat dalı başkanlığına sunulur.
- Tez konusu anabilim/anasanat dalı kurulunda incelendikten sonra Enstitü Yönetim Kurulu kararı ile kesinleşir.
- Gerekiyorsa etik kurul raporu ve/veya kurum izni olmadan tez önerisi yapılamaz.
- Tez önerisi Enstitü Yönetim Kurulu kararıyla kabul edilen öğrenciler, Tez Veri Giriş Formunu doldurarak bir nüshasını enstitüye teslim eder

Form: FBE - 4
* Öğrenci ve Danışman imzası ile Ana Bilim Dalı Enstitüye gönderir.

Yüksek Lisans Tezinin Hazırlanması

- Öğrencinin yüksek lisans tez savunma sınavına girebilmesi için Senato tarafından belirlenen yüksek lisans tez çıktı koşullarını sağlaması gerekmektedir.
- Öğrenci, elde ettiği sonuçları bağlı olduğu enstitünün tez yazım kurallarına uygun olarak yazıp danışman tarafından kurallara uygunluğu yönünden inceledikten sonra ciltsiz olarak beş nüsha halinde anabilim/anasanat dalı başkanlığına teslim eder.
- Tezini teslim edecek öğrenciler tezini teslim etmeden önce içinde bulunduğu yarıyılda kaydını yenilemiş olması gerekmektedir.

Yüksek Lisans Tez Jürisinin Belirlenmesi

- Yüksek lisans tez jürisi, tez danışmanı ve ilgili enstitü anabilim/anasanat dalı başkanlığının önerisi ve enstitü yönetim kurulu onayı ile atanır.
- Jüri, biri öğrencinin tez danışmanı, en az biri de kendi yükseköğretim kurumu dışından olmak üzere üç veya beş öğretim üyesinden oluşur.
- Jürinin üç kişiden oluşması durumunda ikinci tez danışmanı jüri üyesi olamaz.
- Yedeklerden biri başka yükseköğretim kurumundan olmak zorundadır.

Form: FBE - 6
* Ana Bilim Dalı Enstitüye gönderir.

1
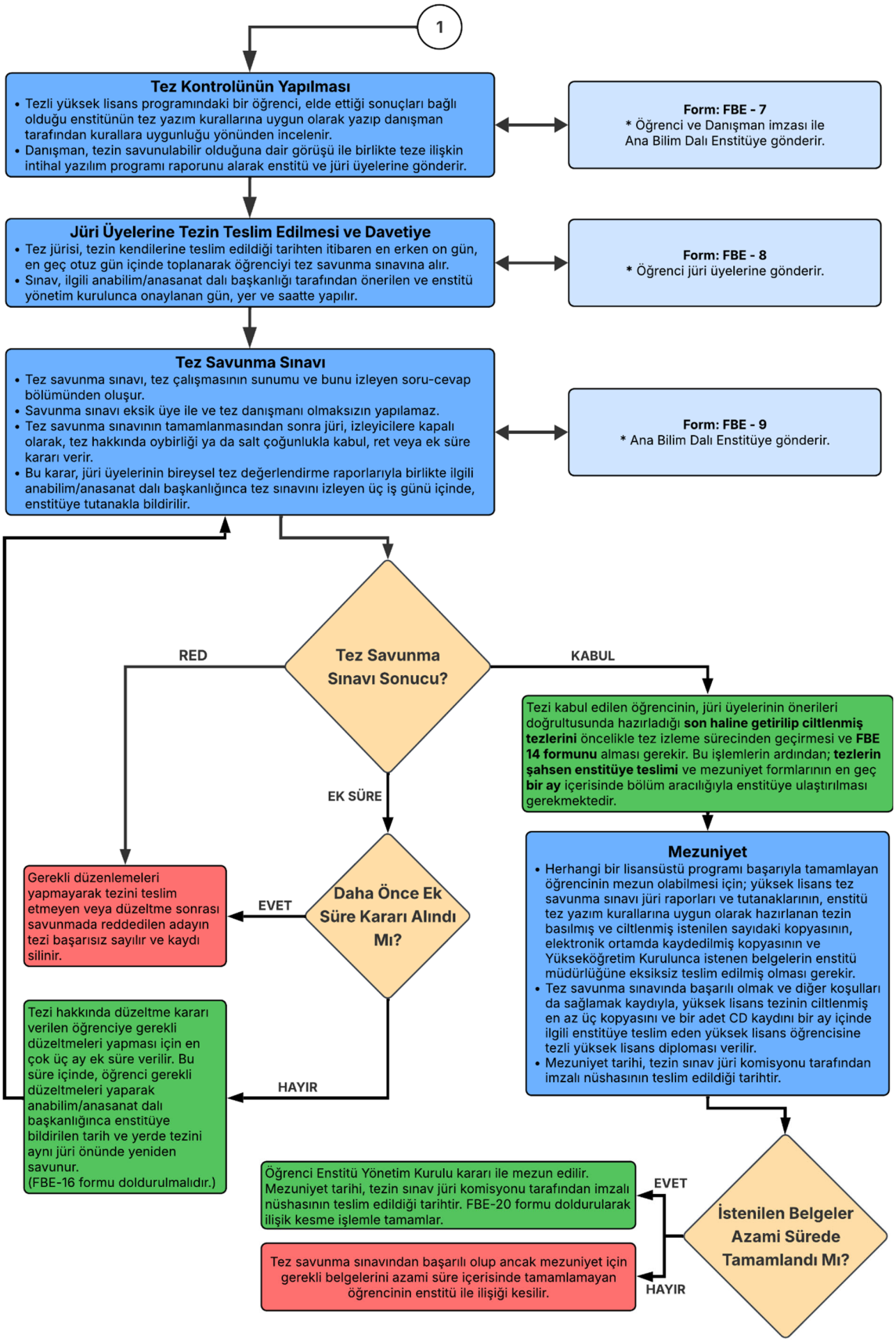
FEN BİLİMLERİ ENSTİTÜSÜ
YÜKSEK LİSANS SÜREÇ ŞEMASI